ŞTIRI

● CAŞTIGURILE trăpaşilor din anul curent pe hipodromul Floreasca vor fi socotite pe 95%.

● VIITOR a fost vândut de d. N. Stănciulescu d-nei Pica Marinescu. Armăsarul a rămas în antrenament la C. Slobozenco.

● N. CERCASOV va sosi zilele acestea în Capitală. Probabil că va conduce Duminecă.

● SNIEJOC schiopa serios după alergarea disputată Marţi.

● OPANKA se află la odihnă. La anul va fi prezentată lui Decision.

● PARMA a fost repusă în antrenament.

● A APARUT buletinul oficial al societăţei hipice române. Pe lângă materialul informativ de rigoare, acest buletin mai conţine programul pe Ianuarie şi Februarie.

O necesitate a trapului românesc

Curente noui de sânge

Numai crescătoria americană poate satisface acest imperativ

Trapul românesc, trebue s'o recunoască oricine, traversează o perioadă de mare desvoltare, o perioadă de puternică afirmare.

Recunoscând ca deobiceiu meritele tuturor, recunoaştem şi acuma că toţi cei ce s'au perindat la posturile de mare răspundere în conducerea destinelor trapului românesc au lucrat intens şi au cheltuit, unii, averi întregi.

Meritele fiecărora sunt prea bine cunoscute spre a le mai cita şi acuma. Consemnăm faptul spre cinstea lor. Dar, situaţia de astăzi nu este starea maximă la care trapul trebuie să ajungă. Dacă alergările corespund din aproape toate punctele de vedere, nu aceiaşi este şi situaţia crescătoriei. Evident şi aceasta nu se află într'o stare de plâns. Din crescătoriile noastre apar, în mod sporadic, elemente de mare valoare cum ar fi bunăoară Haron; produc în ultimul timp elemente suficient de numeroase pentru necesităţile alergărilor, totuşi nu trebue să ne mulţumim cu aceasta.

Elementele care se află la crescătorie sunt în marea lor majoritate acelea pe care le cunoaştem din activitatea depe turf; le cunoaştem încă dela primele dibuiri ale trapului post-belic. Iepe bătrâne, iepe uzate în curse şi munci suplimentare în afara câmpului de alergări.

Vă aduceţi aminte de acum câţiva ani (şi nu trec de zece) când erau aduşi cai la căruţă, deshămaţi în faţa porţii hipodromului, alergaţi şi apoi înhămaţi din nou şi porniţi la muncă?

Ei bine, cari pot fi rezultatele la crescătorie, pe cari asemenea iepe le pot da? Nul sau aproape nul!

Deaceea trapul românesc cere în mod imperios, pe lângă protecţia producţiei autohtone, şi infuzii noui. Iepe tinere şi de mare valoare, armăsari de mare clasă, care să poată produce un nou curent în materie de producţie indigenă.

Europa, sau mai bine zis Ungaria şi Austria, ţările din cari în mod obişnuit se aduc cai la noi, nu mai corespund din acest punct de vedere.

Avem nevoe de curente noui de sânge, de elementele de mare valoare pe care numai America le poate trimite.

Nu suntem în genere, pentru politica imitaţiilor. Credem mai mult, că fiecare ţară are situaţiile ei, la cari nu pot exista decât soluţii isvorite din problemele creiate de aceste situaţii.

Dar, prea sunt frumoase rezultatele pe care politica importărei de elemente de primă categorie din lumea nouă, le-a obţinut în Italia şi Germania spre a nu fi convinşi că şi la noi vor da aceleaşi excelente roade.

Conducându-ne după rezultatele obţinute în alergări de importaţiile de până acum, de ceiace Joppa Hannover, Little Orphan, Belşug, Josedale Margot, Kitty Clair, Winsome Josedale şi Jarvis înseamnă ca valoare intrinsecă, ne putem gândi — şi perspectivele apar colorate în cele mai optimiste culori, la aportul pe care această politică îl va aduce crescătoriei naţionale.

Deabia când aceste elemente, cât şi cele recent cumpărate de peste ocean vor fi trecute la crescătorie se vor putea vedea excepţionalele rezultate ce vor da.

Afirmăm, cu toată convingerea, fără nici cea mai mică teamă că vom fi desminţiţi de evenimentele viitoare, că deabia după ce aceştia îşi vor da obolul la crescătorie, trapul românesc va ajunge la rolul pe care trebue să-l joace.

Ne bazăm afirmând aceasta pe curentele de sânge ce aduc. Spre convingerea oricui, reamintim câteva dintre aceste curente: Peter the Great, Arion Guy, Pilot Medium, Guy Axworthy, Lee Axworthy, Peter Volo, Electioner, San Francisco, Baron Wilkes, Miss Bertha, Lee Princeton, Belwin, Great Medium, Mr. Mc Elwin, Prodigal, Scotland şi Protector.

Găsim în cele de mai sus, citaţi toţi patriarhii trapului american, găsim cele mai selecte origini.

Pentru acea importantă ramură a economiei naţionale care este trapul, se cuvine perseverat pe această cale, singura conducătoare spre succes.

In interesul acestui gen de alergări, cerem — şi suntem siguri că glasul nostru nu se va pierde în zadar — activarea pe cât posibil a importului de trăpaşi americani.

Avantagii pentru produşii crescătoriei naţionale şi importul de elemente de mare clasă — aceasta având drept finalitate crescătoria, iată cele două imperative categorice pe care le prezintă actuala situaţie a trapului românesc.

PROPRIETARII NOSTRI

D. M. PANTECAN, proprietarul lui King Worthy şi Harry Boy, cari au câştigat Marţi, la Băneasa-Trap

DELA PLECARE LA SOSIRE

IN FORMA: King Worthy, Dorka, Sultan II şi Edith.
DE URMARIT: Dorna, Domnica, Luţa şi Gretelbub.
IN REGRES: Naplopo, Ciclop, Curier şi Handicap.

● DORKA a câştigat cu manifestă uşurinţă înregistrând un timp excepţional pentru acest anotimp. Pe distanţe lungi va fi redutabilă pentru cei mai buni din generaţia ei.

● ADDA WORTHY deşi a fugit execelent n'a putut încheia pe Dorka.

Toate eforturile lui Corol au fost zadarnice, trebuind să se mulţumească cu locul al doilea.

● GHIMP pe o distanţă prea lungă pentru aptitudinile lui s'a comportat în progres faţă de ultimile eşiri. A figurat într'o companie superioară.

● TAIS a repetat ultima valoare, dar nu putea emite pretenţiuni în compania iepelor Dorka şi Adda Worthy.

● BAJADERE şi-a încheiat cariera de alergătoare cu o bine meritată victorie. Cu origina ce o posedă promite să devină o bună reproducătoare. Fischer a condus-o remarcabil.

● ANTRAG a fugit în totală contradicţie cu ultimile lui performanţe. Slaba lui comportare trebue pusă pe seama ghieţei după pistă cu care pare a nu se acomoda. Şi distanţa probei 1-a handicapat.

● GRETELBUB deşi avea o situaţie imposibilă — dădea 40 m. lui Antrag şi Bajaderei — a terminat foarte aproape de ei, dovedind că se află în formă.

● BUSUIOC se arătase în ultimele curse disputate în bună formă astfel că victoria lui era foarte previzibilă. Ghinea merită felicitări pentru corectitudinea cu care pensionarul său a acoperit cei 2000 metri ai probei.

● CHAMPION JUNIOR a făcut o cursă surprinzător de bună reuşind să dispună de Pock la numai 60 metri diferenţă. D. N. Ionescu l-a condus foarte bine.

● POCK nu s'a simţit la largul lui pe o pistă înghetată ca aceea de Luni fugind sub valoarea lui reală.

● CICLOP şi CURIER au fost simpli figuranţi neposedând o condiţie acceptabilă.

● BRAD deşi a galopat în patru rânduri a mai avut resurse suficiente să prindă exact pe linia potoului pe Mura II care în mâinile fostului ei conducător a arătat o valoare mulţumitoare.

● MAKRELE ar fi câştigat uşor cursa dacă Grünwald n'ar fi forţat-o inutil pe partea opusă tribunei care dând avea o situaţie excelentă. Fără al doilea galop luat în ultimul ocol poate tot ar fi terminat victorioasă.

● LUŢA se apropie de ziua victoriei. Fără galopul dat la plecare ar fi contat efectiv la sosire. Merită să fie urmărită.

● PUICA şi LIVADA au fugit modest resimţindu-se după urma eforturilor repetate la care au fost supuse. O odihnă de câteva săptămâni nu le-ar strica.

● HANDICAP a terminat ultimul departe. Pe un teren mai moale va arăta valori mai bune.

● VIITOR este un cal minune reuşind performanţe meritoase în ziua în care este mai accidentat.

La antrenament părea complet schiop ceeace nu l-a împiedicat să câştige asupra unui lot de zece concurenţi cari îşi cunosc meseria.

● ROSALINDE deşi a beneficiat de o plecare minunată n'a putut face mai mult decât să termine la o lungime de viitor. Performanţa ei merită a fi consemnată.

● OSWALDA a fugit pentru ultima oară în carieră pe care probabil c'ar fi încheiat-o cu o victorie fără un lung galop luat imediat după plecare. La bătrâneţe şi-a regăsit valoarea reală.

● NATION părea periculoasă în ultimul ocol. Un galop a scos-o din cursă. Totuşi forma ei merită subliniată.

● FAMA fuge de mult după o cursă pe care însă nu reuşeşte să o găsească. Este foarte nenorocoasă.

● VOEVODUL ŢIGANILOR se află în aceiaşi categorie cu Fama.

● NAPLOPO este fugit inutil fiind în afara oricărei condiţii.

● EDITH a confirmat şansa ce o avea, câştigând confortabil. Ca şi ceilalţi noui pensionari ai lui Fischer şi ea a fost pusă la punct.

● SAM WORTHY deşi a pierdut plecarea a terminat puternic, dovedind o perfectă formă. Nu putea da însă 40 metri lui Edith.

● AMSEL se apropie de b[illegible] ei valoare.

● KANADA a fost derutată de alura rapidă a cursei. Pe distanţe lungi va fi redutabilă.

● KUNDRY la fel.

● NINON încercată săptămâna trecută cu Strijiniuc a mers de data aceasta serios, marcând o excelentă valoare. Se pot sconta noui progrese din partea ei dată fiind frumoasa origine ce posedă. D. Bugulescu a făcut o fericită achiziţie

● SONIA WORTHY a fugit o valoare destul de bună, dar a avut nenorocul să întâlnească pe Ninon în mare formă şi în dispoziţie de mers.

● EFTIN a figurat pe primul plan până în ultimul ocol, unde a dat al doilea galop rămânând al patrulea. Nu pare în formă.

● COCONAŞ a avut un moment favorabil în cursă dar un galop 1-a trimis în fundul plutonului. Va câştiga pe o distanţă mai lungă şi într'o companie mai puţin pretenţioasă.

● REDEA n[illegible]este în condiţie şi nici regulat nu merge. Moldoveanu a fost bine inspirat oprind-o.

● CRAI a obţinut prima victorie în carieră, muncită de altfel de oarece Hary Boy i-a opus o dârză rezistenţă. Totuş n'a arătat mare lucru.

● PAN WORTHY a terminat al doilea datorită galopurilor luate de aproape otţi concurenţii probei. S'a dovedit însă un specialist al terenului îngheţat.

● DOR DE DUCA deşi concurează în condiţiuni extrem de avantajoase nu termină decât ultimul fiind totalmente lipsit de condiţie. Inainte de cursă, schiopa.

● HARRY BOY repetând valoarea din ajun a reputat o frumoasă victorie. Fiul lui H. P. abia acum a început să meargă şi ne putem aştepta la noi progrese din partea lui. Fiind şi corect, va deveni util.

● CANDRIU pare în revenire de formă. Ne-a plăcut

● PRIMAVARA, BETIV şi SORANA nu s'au simţit la largul lor pe pista acoperită de zăpadă necontând nici un moment în cursă.

● SULTAN II [illegible] după o absenţă de câteva săptămâ[illegible]ani, a reapărut printr'o victorie [illegible]rită descalificării [illegible] arătat valoarea m[illegible]aximă.

● ZENIT ar [illegible] putut câştiga fără galopul luat [illegible] la plecare. Se acomodează num[illegible]i cu cursele în care porneşte în f[illegible]runtea plutonului.

● POCK bene[illegible]ficiind de galopurile date de El[illegible]tin şi Sultana a repurtat o victor[illegible]e uşoară dovedind tot de odată [illegible]că poate câştiga şi cu Gaidaev.

● PECEORA [illegible]prin victoria reportată a treia [illegible]oară consecutiv vine să confirme [illegible] frumoasele calităţi de antrenor şi conducător ale lui Fischer.

● TALAZ un [illegible] specialist al terenului greu a te[illegible]rminat foarte aproape de Peceor[illegible] căreia îi dădea 20 metri.

● PACAHANTOS pe care o ştiam foarte capricioasă, în mâinile lui Ghinea a devenit de o docilitate surprinzătoare, marcând valori foarte constante.

● WODKA a [illegible]fost încercată la sâmbăta la care [illegible]'a dat însă satisfacţie, terminând ultima.

● BREBENEA [illegible] n'are lucru suficient.

● SZELVESZ [illegible]-a găsit în fine cursa după care [illegible] a alergat destul. După valoarea m[illegible]arcată în ajun, în această cursă [illegible]era o bună afacere. A dispus de [illegible]altfel destul de uşor de concu[illegible]enţii ce i s'au opus.

● DORNA a [illegible]ugit mulţumitor pentru reintrare[illegible]. La viitoarea eşire şi tot cu Pa[illegible]vlic, probabil să concureze în pro[illegible]gres. Se apropie de ziua victoriei.

● RUGINA a [illegible]eşit din cursă datorită celor dou[illegible]ă galopuri luate [illegible]renul nu i-a fost pe plac.

● SNIEJOC a [illegible] fost prezentat schiop la plecare [illegible]astfel că nu e de mirare că a [illegible]terminat ultimul departe.

● DESIS a câş[illegible]tigat şi el prima alergare în carie[illegible]ră datorită mai mult terenului g[illegible]reu care l-a avantajat.

● PETER GO[illegible]RDON a fugit în progres dar a [illegible]sucombat la finisch din cauza [illegible]efortului depus pentru a-l prind[illegible] pe Desiş cărula ţi dădea 80 metr[illegible]. Pe terenul de Marţi, asemenea handicapuri se refac greu.

● VA-TA a c[illegible]oncurat sub valoarea reală, pist[illegible] de Marţi nefiindu-i pe plac.

● CRAIASA a [illegible] condus câtva timp alergarea m[illegible]arcând un oare-care progres faţă de cursele anterioare.

● KING WORTHY a prilejuit lui Ghinea a patra victorie a zilei lar grajdului Păntecan a doua. Ghinea pentru care am avut totdeauna cuvinte de laudă şi-a prezentat pensionarii în splendidă formă. D. Păntecan o simpatică figură a turfului şi un proprietar de nădejde, a câpătat o meritată răsplată prin victoriile celor doi pensionari ai săi.

● DOMNICA terminând a treia, a trădat o bruscă revenire de formă care îi va permite să repurteze o victorie în cel mai scurt timp posibil.

● KAMAA avea o situaţie îngrată fiind obligat a da 20 metri lui King Worthy şi 40 iepei Dardulia ceeace îi excede posibilităţile. A fugit totuş bine, dovedind o perfectă condiţie.

Alergările de trap

BANEASA-TRAP;

Ziua I-a Duminică 1 Ianuarie 1939

— INSCRIERI —

Premiul AMUNDSEN
Handicap — 11.500 lei

1600 Daisy Worthy, Luminiţa, Voevod, Valmaş, Mărţoaga, Lin.
1640 Flăcău.
1660 Crăiasa.
1680 Valona, Lama, Kirasa, Elişor.
1700 Comoara, Guy Worthy, Dor de Ducă, Crai, Desiş.
1720 Fudul, Elena.
1740 Dudu Gordon, Ştrengar, Oborean, Dâmb, Furor, Pan Worthy, Primăvara, Peter Gordon, Sorana, Cavaler, Diadla Lul.
1760 Va-ta, Arvuna, Harry Boy.
1780 Tais.
1800 Florita.
1820 Beţiv.

Premiul AMURGULUI
Handicap — 15.000 lei

1700 Lancia.
1720 Izma, Mister.
1740 Parma, Luţa, Pulca, Mura II, Hollo.
1760 Elixir, Zgomot, Mohor, Ghimp, Pinkerton, Florita, Spic, Candriu, Gelsha.
1780 Jeles II, Domnica, Bunel, Livada, Vrăjitor.
1800 Pikaver, Brad.

Premiul SF. VASILE
Handicap — 15.000 lei

2100 Dorna, Ciclop, Catinca, Peter Worthy, Rugina, Leu.
2120 Bruma II, Kismet, Pacahantos, Dolly Worthy.
2140 Naplopo, Fama, Colina, Szelvesz, Pleava, Talaz.
2160 Fling, Rosalinde, Primrose, Peceora, Torent, Guardian Girl.
2180 Theodora, Lucifer II.
2200 Kanada.
2240 Antrag.

Pr. M. ANDREYEVSKY
Condiţie — 11.500 lei

1680 Crăiasa, Fudul.
1700 Dudu Gordon, Elena, Dor de Ducă, Crai, Primăvara, Arvuna, Diadla Lul.
1720 Oborean, Guy Worthy, Mohor, Ghimp, Harry Boy, Geisha, Tais.
1740 Pan Worthy, Peter Gordon, Adda Worthy, Vrăjitor.
1760 Izma, Tava.
1780 Curier, Domnica, Zgomot, Pinkerton, Igen.
1800 Busuioc, Mister, Spic, Mura, Sorvanet, Lăcrămioara, Brad, Tufănica.
1820 Handicap, Sultan II, Ghid.
1840 Wodka, Durdulia.
1880 Ninon.

Premiul ALEXANDRIA
Condiţie (1/5) 15.000 lei

2100 Flăcău, Oborean Beţiv.
2120 Parma, Dorka, Ghid.
2140 Bunel, Zgomot, Tava, Champion jr., Mura, Makrele, Handicap, Brad, Tufănica.
2160 Inel, Voinţa, Luţa, Domnica, Legionar, Kamaa, Ciclop, Catinca, Pikaver, King Worty, Eftin, Lăcrămioara, Jarvis.
2180 Bruma II, Dolly Worthy, Leu, Brebenea, Peceora, Ninon.
2200 Leona, Coconaş, Pock.
2220 Cupidon, Pleava, Ideal, Ben Hur, Cupidon, Nation, Ducesa, Uţa.
2240 Amsel, Guardian Girl.
2260 Flying.
2320 Primrose.

Premiul ANUL NOU
Condiţie — [illegible].000 lei

1720 Luţa.
1740 Domnica, Ciclop, Colina, Theodora, Wodka, Jeannine Worthy, Voevodul Ţiganilor, Sorvanet, Handicap, Peceora, Luntraş, Ghid.
1760 Bonzo, Oszlany, Rosalinde, Szelvesz, Cupidon, Amsel, Blondella, Viitor, Valentio-Centaur, Pleava, Talaz, Edith, Torent, Anny Worthy, Guardian Girl, Ducesa.
1780 Lucifer II, Champion, Hannibal II, Pai, Kanada, Antrag, Sam Worthy.
1800 Gretelbub.
1820 Voraus, Roland D.

Premiul AUROREI
Performanţă — 15.000 lei

2100 Igen, Zenit, Zvon, Vrăjitor.
2120 Hollo, Mister, Beţiv.
2140 Tava, Mura, Makrele, Gelsha.
2160 General Worthy, Busuioc, Sultana, Durdulia, Handicap, Brad.
2180 Jeles II, Domnica, Olenca, Legionar, Champion jr.
2200 King Worthy, Lăcrămioara, Dorka.
2220 Kamaa.
2240 Ciclop, Brebenea, Ninon, Jarvis.
2260 Cupidon.

GALERIA VEDETELOR

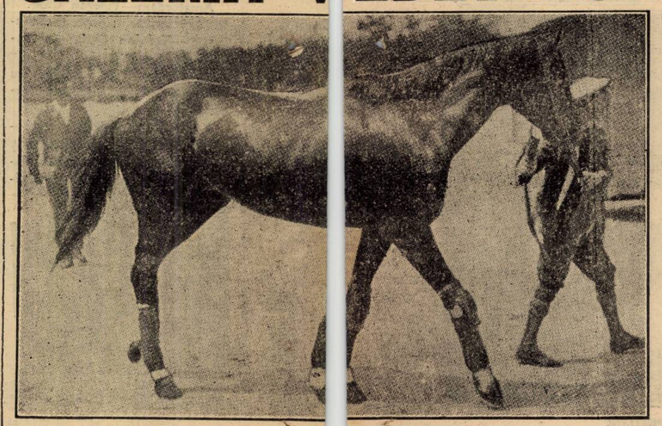

NEARCO, cel mai bun pur sâ[illegible]nge din Europa, în anul curent.

Trăpaşii cumpăraţi din America de d-l I. Matak sosesc azi

Am vestit cititorii că d. I. Matak a cumpărat din America şase trăpaşi de doi şi trei ani.

Aceştia sunt CLIFFORD HANOVER, CAROL HANOVER, ZETA, HELEN HALPIN, ANNY SCOTTLAND şi DEXTER HANOVER.

Importaţiunile americane vor sosi azi în ţară.

CALENDARUL TRAPULUI

IANUARIE

Duminică	1
Vineri	6
Duminecă	8
Duminecă	15
Duminecă	22
Marţi	24
Duminecă	29

Un nou regulament al curselor de trap

Codificarea pedepselor. Consfătuirea dela d. I. Matak

Marţi după terminarea alergărilor, d. I. Matak, vice preşedintele societăţei hipice române, a avut o consfătuire cu oficialii acestui for.

Au participat d-nii: A. Colocoff, S. Dellaporta, Longhinov, N. Papagheorghe, Al. M. Donici şi N. Burilianu. Cu această ocaziune s'au luat două importante hotăriri de cari ne ocupăm mai jos.

UN REGULAMENT AL TRAPULUI

S'a constatat că actualul regulament are câteva lacune. Lucru explicabil. Actuala situaţiune nu mai corespunde aceleia când acest regulament a fost alcătuit. Deaceia s'a decis facerea unui nou regulament care să concorde cu situaţia de moment.

CODIFICAREA PEDEPSELOR

Un alt punct important de discuţie l-au format abaterile conducătorilor în cursă. S'a constatat că acestea sunt prea dese. Deaceea s'a hotărît codificarea pedepselor pentru aceia cari rup benzile la plecare. Impotriva acestora se vor lua drastice măsuri.

După trei amenzi în cursul unui meeting pentru ruperi de benzi la plecare, va urma suspendarea temporară a licenţei. La recidivă se va ridica licenţa definitiv.

Aceiaş gradare de pedepse se va aplica şi pentru conducătorii cari nu păstrează linia în parcurs.

Un important joc austriac Duminică

Duminică la Băneasa Trap va avea loc un important joc austriac. Premiul iniţial este de 189.280 de lei.

Societatea hipică română în dorinţa de a uşura misiunea pariorilor a decis ca premiul să fie atribuit la şase câştigători.

Deasemeni a decis ca pariul să fie încheiat Duminică. Adică câştigat. In cazul când pe nici un buletin nu figurează cei şase câştigători necesari câştigărei jocului, premiul se va acorda aceluia sau acelora cari au indicat cinci sau patru câştigători.

In asemenea condiţiuni, se prevede o mare animaţie la acest pariu. Mai mult decât sigur că premiul final va depăşi un sfert de milion.

Probst invins

Zilele trecute, proba capitală a reuniunei dela Mariendorf a fost Sonnenwend Preis (2400 de metri; 4000 de mărci). Printre alţii a concurat excelent Probst care a fost instalat mare favorit. Armăsarul d-lui A. Brummer a plecat mare favorit. In caz de victorie ar fi raportat 14 pentru 10. Avea însă o misiune imposibilă. Dădea avantagii până la 160 de metri. Din această cauză Probst a terminat al patrulea. Totuş a marcat un excelent timp. Pe 2540 de metri a parcurs kilometrul în 1.20,2. Alergarea a fost câştigată de lapa Judith, o fiică a lui Hoverst Druien, tatăl lui Voraus.

Judith a dispus după mare luptă de Waisenmädchen, pe care a întrecut-o cu un cap. A treia, la o lungime şi jumătate s'a aflat Daisy Wörth.

Iată rezultatul:

1. Judith 2420 O. Dieffenbacher.
2. Waisenmädchen 2380 J. Fromming.
3. Daisy Wörth 2400 K. Schlingmann.
4. Probst 2540 Ch. Mills.
5. Peter Jones 2400 W. Deutschmann.
6. Dolores K. 2380 W. Weidner.
7. Dillon Dillon 2380 Am. R. Ebelingjr.

Câştigătoarea este antrenată de O. Dieffenbacher.

Cota: 69, 23, 27, 39, pentru 10.

Oficialii soc. hipice române de trap în anul viitor

Iată oficialii societăţei hipice române de trap pentru anul 1939.

COMITETUL ALERGARILOR
D-l Ilasievici C., General adj.
„ Marinescu G., General
„ Cămărăşescu J.
„ Dumitriu S.
„ Bogdănescu Şt.
„ Matak I.
„ Ciolac Gh.
„ Rădulescu I., Lt. Colonel

COMISARII ALERGARILOR
D-l Colocoloff Al.
„ Longhinoff Vl.
„ Rieber Emil
„ Dellaporta S.

JUDECATORI AI SOSIRII
D-l Papagheorghe N.
„ Donici Al.

HANDICAPEUR
D-l Zagrebelny Al.

STARTER
D-l Zagrebelny Al.

CRONOMETRORI
D-l Burilianu N.
„ Mălureanu E.

COMISAR AL PADDOCK-ULUI
D-l Zagrebelny Al.